

2 PLANTA BAIXA - EXISTENTE
1 : 100

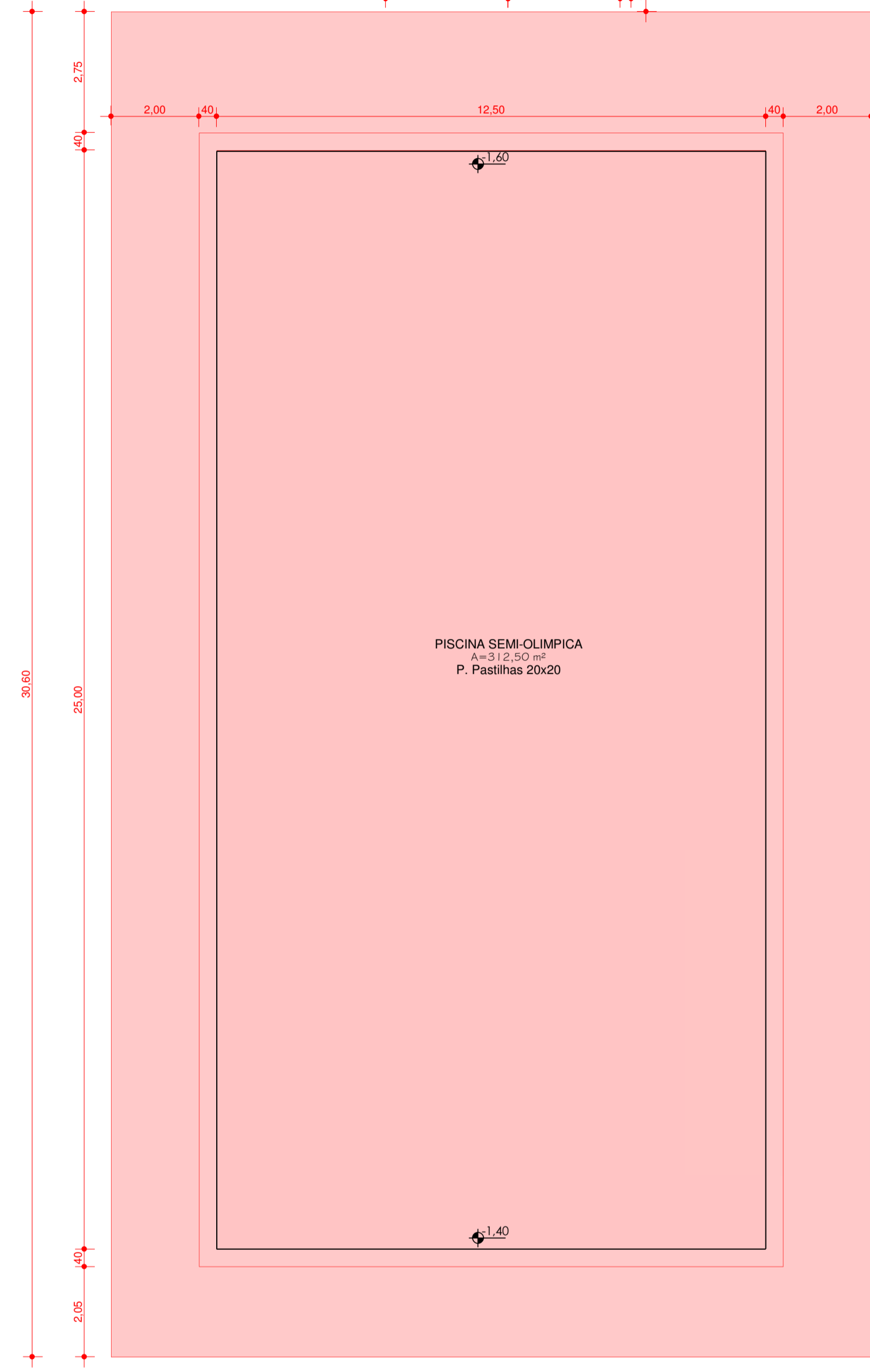

3 PLANTA BAIXA - DEMOLIÇÃO
1 : 100

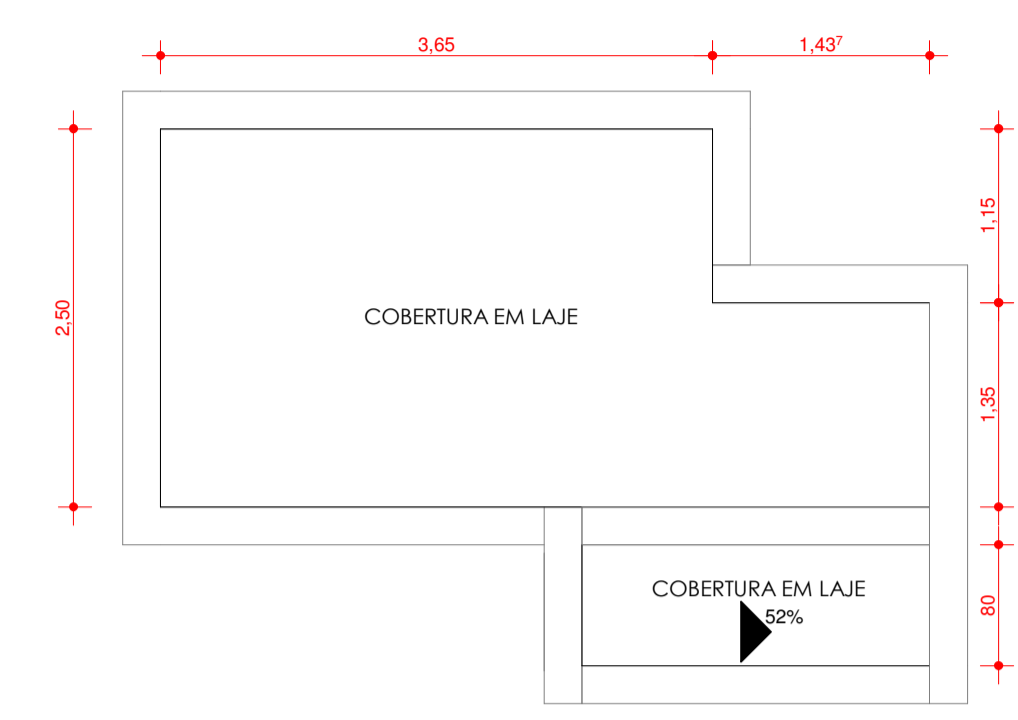

5 PLANTA COBERTURA EXISTENTE
1 : 50

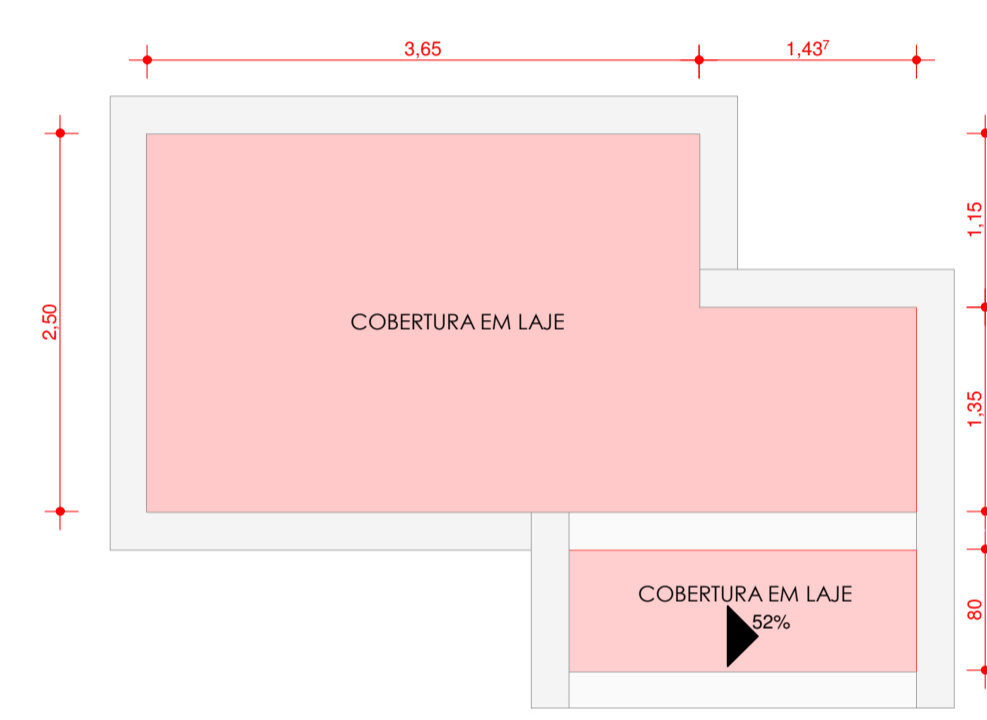

6 PLANTA COBERTURA DEMOLIÇÃO
1 : 50

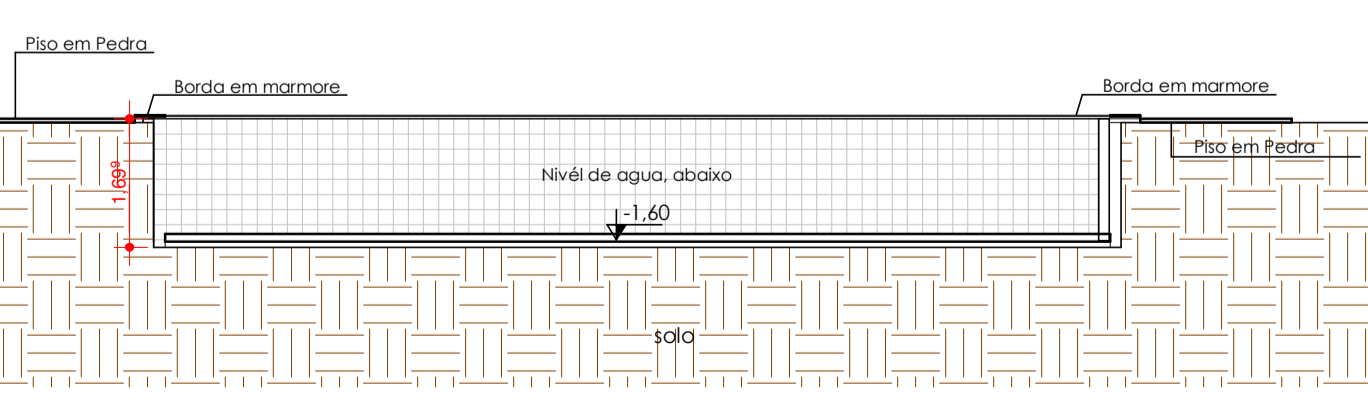
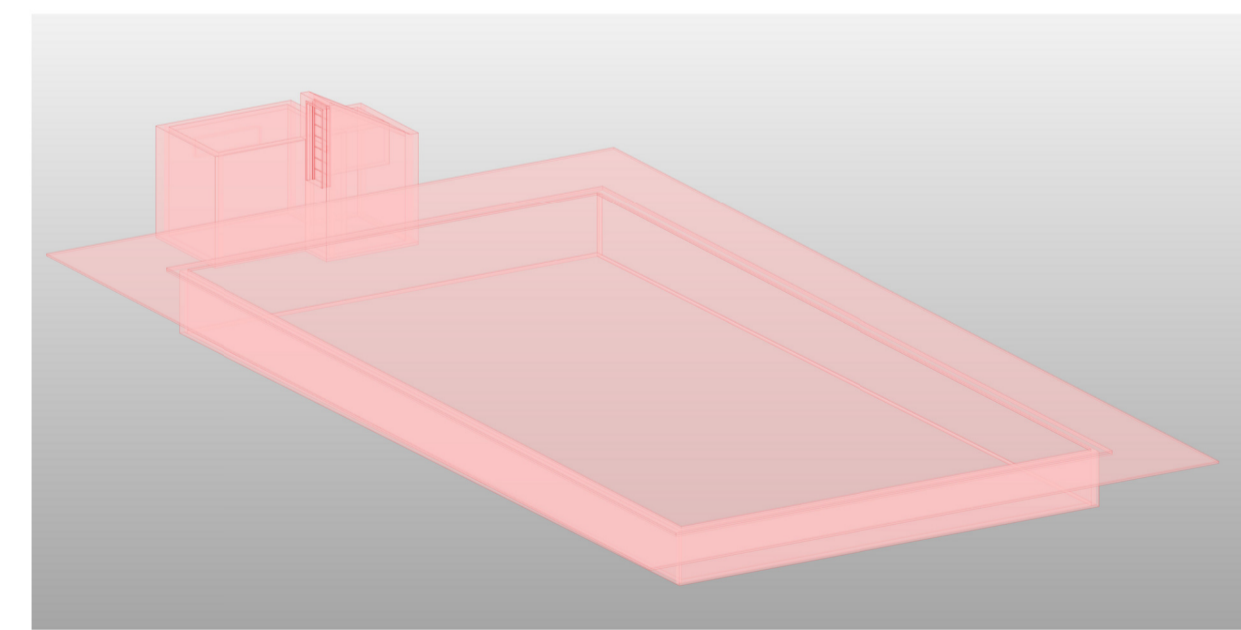

1 CORTE BB
1 : 100

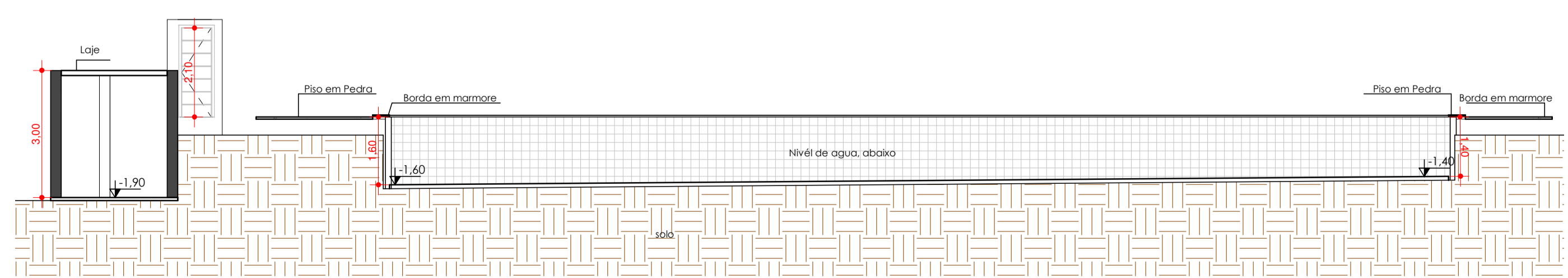

4 CORTE AA
1 : 100



LEGENDA	
	ÁREA EXISTENTE
	ÁREA A DEMOLIR



ESTADO DO MATO GROSSO
PREFEITURA MUNICIPAL DE ITAÚBA - MT
 CNPJ: 03.238.961/0001-27

Cliente:
Objeto do Projeto/Responsável Técnico:
HIRAN ANDREAZZA SALES
 ENGENHEIRO CIVIL - CREA-MT - 7516/D

DADOS DA OBRA
Objeto de Contrato: REFORMA DA PISCINA DO CENTRO ESPORTIVO EM ITAÚBA - MT.
Convênio: PROPOSTA SIGCON120-2023
Endereço da Obra: AVENIDA DA SAÚDE, BAIRRO CENTRO, QUADRA 22, SETOR E, CEP: 78510-000, ITAÚBA-MT.
Coordenada: 11°00'30.50"S | 55°14'45.80"O

ASSUNTO DE PROJETO	
Conteúdo: PLANTA BAIXA EXISTENTE E DEMOLIÇÃO, CORTES E COBERTURA.	
Quadro de Áreas/Legenda:	REV: 0
ÁREA DO TERRENO: 33,54 m ²	DATA: Outubro 2023
ÁREA EXISTENTE: 312,50 m ²	ESCALA: Indicada
ÁREA CASA DE BOMBA: 16,66 m ²	NOMECLATURA
ÁREA PISCINA: 312,50 m ²	FOLHA
ÁREA TOTAL: 346,04 m ²	ARQ. 01

OBS: NÃO É PERMITIDO ALTERAR OU MODIFICAR ESTE PROJETO SEM AUTORIZAÇÃO DO AUTOR. LEI DE REGULAMENTO AUTOMÁTICO Nº 6886/73